

# Lied des Mondes

Musik: Peter Schirmann/ Peter Maffay  
Text: Gregor Rottschalk

Ref.: ⊕ Kl. Bk<sub>g</sub> 1. Chor

Gesang

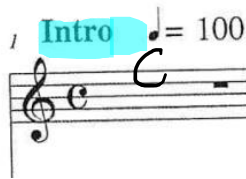

Männer: 0:07 1. Ich leuch - te

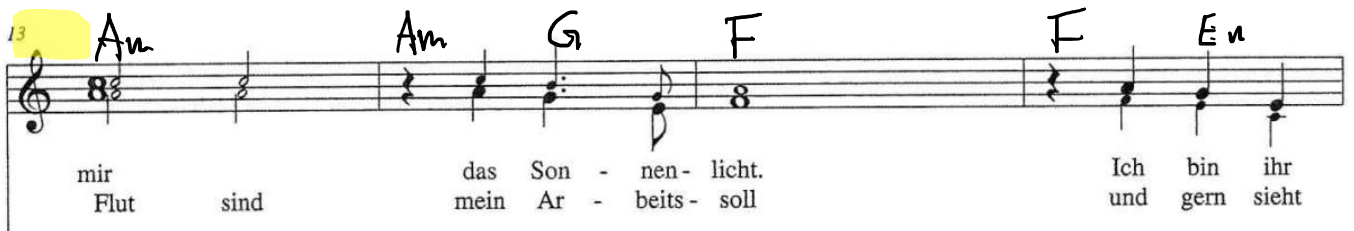
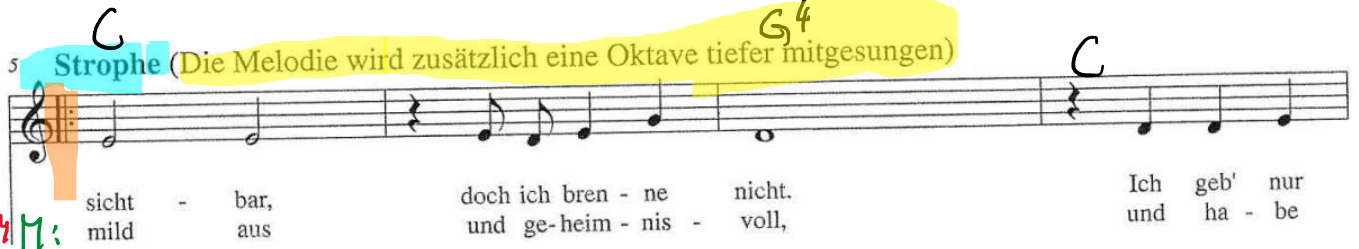

29 **Am** **Am** **G** **F** **F**

euch schei - ne ich vier Wo - chen an, die Span - ne,  
mit gan - zer Kraft, bei Neu - mond

33 **C** **G** **C** **C Em F**

die seit je - her Mo - nat hieß.  
bin ich et - was ab - ge - schlafft.

1:23  
3:38

**Refrain** **G** **G** **F** **G** **F** **F#**

Ich bin die Uhr der Welt, bin wie ein Ring,

**(Chor)**  
aahh aahh aahh

*Kl. Frauen - Bkg. - Gruppe*

41 **G** **G** **F** **G** **F**

der Mo - na - te zum Jahr zu - sam - men - hält. Ich

aahh aahh aahh

45 **C** **C** **C**

dreh' mich nicht und ste - he doch nicht still, ich se - he nicht, was ich nicht se - hen

aahh aahh

48 **F** **F# G** **G** **F** **G** **F**

will, ich bin zum Grei - fen nah und doch so weit,

aahh aahh aahh

52 **F** **F#** **G** **F** **G**  
 ich bin un - end - lich alt  
 aahh aahh

55 **F** **C** **G**  
 seit je - her da, ich mach' die Zeit, ich mach' die  
 aahh aahh aahh aahh aahh

60 1. **C** 2. **C**  
 Zeit. 3. Ich se - he Zeit.  
Männer: 2:21 → T5 4:34-5:06  
 aahh aahh